

Guía Para Prestadores FOMAG

MODULO RIPS Y CUENTAS MÉDICAS



Administrado por
{fiduprevisora}

Definiciones Esenciales



RIPS

Registro Individual de Prestación de Servicios de Salud. Datos estandarizados y obligatorios de cada atención en Salud.

Cuentas Médicas

Es un documento que detalla los servicios prestados a un paciente, junto con sus costos, procedimientos y facturación.



Validador de RIPS

Herramienta informática para verificar el cumplimiento normativo de los archivos RIPS.

Auditoría

Es un proceso técnico y documentado que evalúa los servicios facturados para verificar su pertinencia, legalidad, calidad y coherencia con lo prestado y soportado.

Acceso a la Plataforma SUIM-HORUS



- **Opción 1:** Desde www.fomag.gov.co/, sección "Salud", luego "Módulo de solicitudes HORUS".
- **Opción 2:** Buscar "HORUS 2" en Google, seleccionar "Horus-Health".
- **Opción 3:** Acceso directo vía <https://horus2.horus-health.com/>.



Credenciales de Acceso:

- **Usuario:** xxxxxxxxxx@fomag.com
- **Clave:** xxxxxxxxxx

Acceso a la Plataforma SUIM-HORUS



Primer paso:

Debes ingresar al **Banco de Proveedores** y enviar los soportes administrativos.

Una vez estos sean **avalados por el área de Auditoría de FOMAG**, podrás continuar con el **proceso de radicación**.

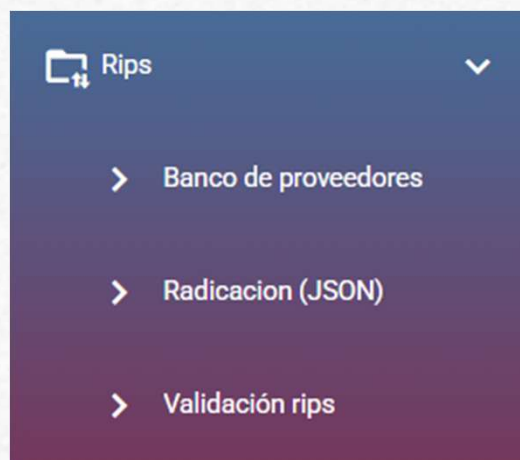

Al dar clic en RIPS, se desplegarán los submódulos:

- ☐ Radicación (JSON) Es la resolución 2275 del 2023
- ☐ Validación RIPS Es la resolución 3374 del 2000

Banco de Proveedores: Primer Paso



Al ingresar al submódulo de Banco de Proveedores, se abre un formulario con algunos campos ya diligenciados automáticamente, según la relación del usuario con la entidad.

BANCO DE PROVEEDORES			
Proveedor FONDO NACIONAL DE PRESTACIONES SOCIALES DEL MAGISTERIO - FOMAG			
Nit 860525148		N° VERIFICACION 01	
Nit		N° VERIFICACION	
REG HABILITACION IPS 0000	Nombre contacto	TELEFONO CONTACTO 0000	CORREO sincorreo@gmail.com

El correo se puede modificar desde esta sección, dejar solo 1 correo y cada vez que envíen soportes administrativos, debe colocar el correo donde quiere recibir las notificaciones.

Acceso a la Plataforma SUIM-HORUS



Indicaciones:

En el campo **Proveedor**, debe aparecer el **prestador donde laboras** junto con su **NIT**.

Verifica que el **NIT** sea correcto en la segunda sección.

Puedes **editar tu correo electrónico y número de celular** si es necesario.

Si **no aparece el banco**, comunícate con la **línea de soporte vía WhatsApp**.

Adjunta en **formato PDF** los siguientes documentos:

Certificado bancario.
Parafiscales.
RUT actualizado.

The screenshot shows the 'BANCO DE PROVEEDORES' (Providers Bank) registration form. The form is divided into two main sections: 'BANCO DE PROVEEDORES' and 'DATOS BANCARIOS'. The 'BANCO DE PROVEEDORES' section includes fields for 'Proveedor' (Provider), 'NIT', 'N° VERIFICACION', 'REG. HABILITACION IPS', 'Nombre contacto', 'TELEFONO CONTACTO', and 'CORREO'. The 'DATOS BANCARIOS' section includes a dropdown for 'Banco' (Bank), a dropdown for 'Tipo de cuenta' (Account type), and a text field for 'N° CUENTA'. Below these are fields for 'Soporte Cuenta' and 'Soporte pago', each with a 'VER ADJUNTO' button. The form also includes a 'PAGO SGSSS' section with a 'Soporte pago' field and a 'RUT' section with a 'Soporte RUT' field, both with 'VER ADJUNTO' buttons. The footer of the form includes 'COPYRIGHT © 2025' and 'HECHO CON EL ♥ EN HORUS-HEALTH'.

Asegúrate de que los archivos sean **legibles y no imágenes convertidas a PDF**.

Banco de proveedores



Antes de radicar, se deben llenar todos los campos y cargar en PDF el certificado bancario, certificado SGSS y RUT del prestador, luego enviar.

DATOS BANCARIOS

Certificado de cuenta Bancaria menor a 60 días, Registre y adjunte soporte

Banco

Tipo de cuenta

N° CUENTA

Soporte Cuenta

PAGO SGSSS

RUT

Adjunte soportes de pago del Mes de radicada La factura Conforme la Ley 789 art 50

Adjunte RUT del año vigente

Soporte pago

Soporte RUT

ENVIAR

COPYRIGHT © 2025

HECHO CON EL EN [HORUS-HEALTH](#)

FOMAG

Administrado por
{fiduprevisora}

Banco de proveedores



Tras avalar los soportes, el sistema notifica por correo la aprobación o rechazo. Si se aprueba, se habilita la radicación según las Resoluciones 3374 de 2000 y 2275 de 2023; si hay errores, se informa el motivo para corregir y volver a cargar.

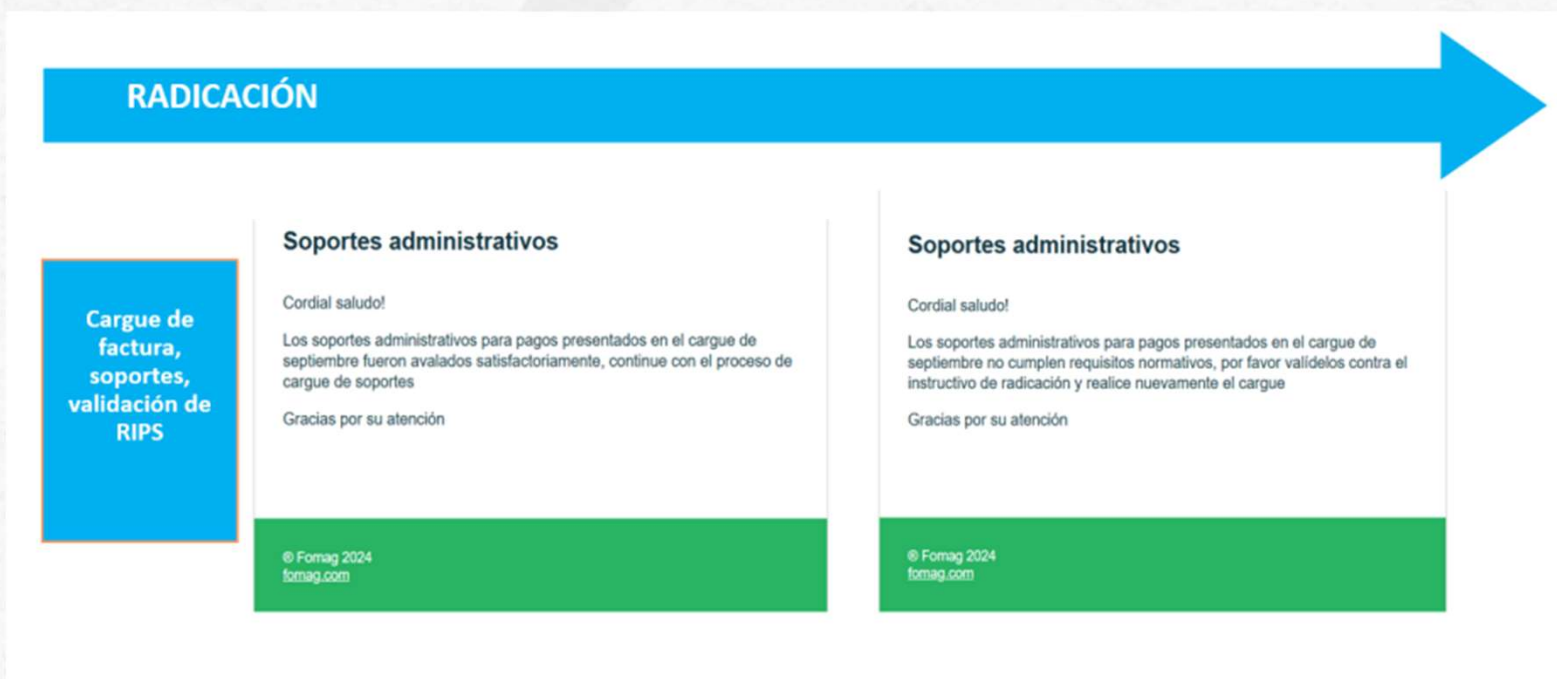

FOMAG

Administrado por
{fiduprevisora}

Radicación RIPS JSON (Resolución 2275 de 2023)



Una vez sean avalados los soportes administrativos, se habilita el cargue de los RIPS. En el caso de la **radicación en formato JSON**, haz clic en el **submódulo correspondiente** y se mostrará la **opción para cargar los RIPS**.

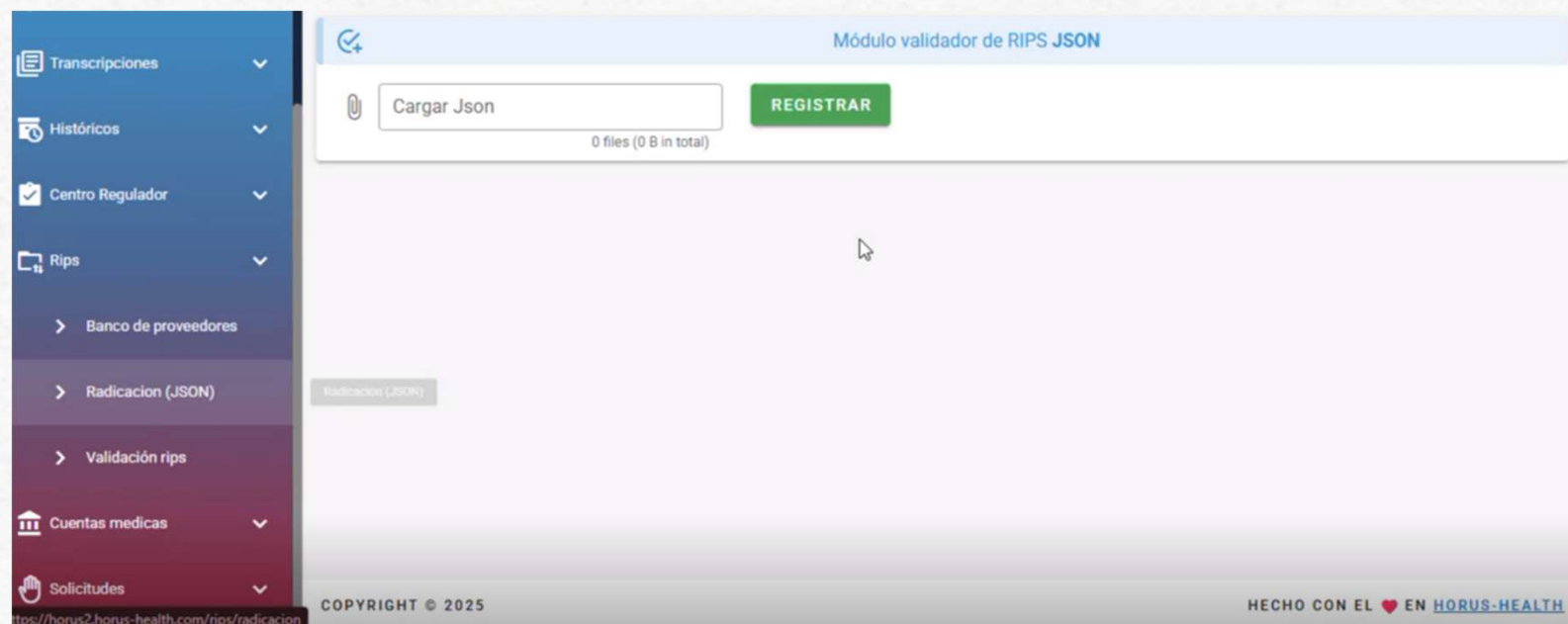

FOMAG

Administrado por
{fiduprevisora}

Radicación RIPS JSON (Resolución 2275 de 2023)



Al ingresar al submódulo de Radicación (JSON), se deben cargar los RIPS en formato JSON, el CUV del Ministerio de Salud y el archivo XML de la factura.

En la opción Cargar JSON, debes subir un archivo comprimido en formato .ZIP. No importa el nombre del archivo ZIP, pero dentro de este debe existir una carpeta por cada factura, identificada con el nombre de la factura.

Dentro de cada carpeta deben incluirse los siguientes archivos:



Radicación RIPS JSON (Resolución 2275 de 2023)



- ★ **ARCHIVOS RIPS JSON
CUV QUE ENTREGA EL MINISTERIO EN
JSON
XML EN FORMATO XML**

Nombre	Tipo
CUV_SMFE6813	Archivo de origen JSON
SMFE6813	Archivo de origen JSON
SMFE6813	Microsoft Edge HTML Document

- ★ **Cada carpeta con el nombre de la factura
correspondiente y dentro los 3 archivos.**

Nombre	Tipo
SMFE6813	Carpeta de archivos
SNFE20855	Carpeta de archivos
SNFE22580	Carpeta de archivos
TDFE26051	Carpeta de archivos
TDFE26133	Carpeta de archivos
TDFE26147	Carpeta de archivos
TDFE26223	Carpeta de archivos
TDFE26296	Carpeta de archivos
TDFE26814	Carpeta de archivos

- ★ **Se deben comprimir todas las carpetas en un
único archivo .ZIP. No importa el nombre del
archivo ZIP.**

**Ese archivo es el que se carga en la opción
“Cargar JSON” dentro del sistema HORUS.**

RIPS_1	6/10/2025 3:41 p. m.	Carpeta comprimida ...	112 KB
--------	----------------------	------------------------	--------

Radicación RIPS JSON (Resolución 2275 de 2023)



Nombre	Fecha de modificación
VAFE68229	14/08/2025 10:11 a. m.
VAFE68271	14/08/2025 10:11 a. m.
VAFE68272	14/08/2025 10:11 a. m.
VAFE68312	14/08/2025 10:11 a. m.
VAFE68314	14/08/2025 10:11 a. m.
VAFE68361	14/08/2025 10:11 a. m.
VAFE68427	14/08/2025 10:11 a. m.
VAFE68434	14/08/2025 10:11 a. m.
VAFE68435	14/08/2025 10:11 a. m.
VAFE68440	14/08/2025 10:11 a. m.
VAFE68446	14/08/2025 10:11 a. m.
VAFE68451	14/08/2025 10:11 a. m.
VAFE68552	14/08/2025 10:11 a. m.
VAFE68553	14/08/2025 10:11 a. m.
VAFE68765	14/08/2025 10:11 a. m.
VAFE68861	14/08/2025 10:11 a. m.
VAFE68884	14/08/2025 10:11 a. m.
VAFE68912	14/08/2025 10:11 a. m.
JSON_844004197.zip	14/08/2025 4:18 p. m.

CADA CARPETA CONTIENE

**ARCHIVOS RIPS JSON
CUV QUE ENTREGA EL MINISTERIO EN FORMATO JSON
XML EN FORMATO XML**

**Y LA CAPTERA NOMBRADA CON EL NOMBRE DE
FACTURA**

FOMAG

Administrado por
{fiduprevisora}

Radicación RIPS JSON (Resolución 2275 de 2023)



Si el **cargue se realiza exitosamente** y aparece un **botón de color azul**, haz clic en él para **visualizar los paquetes pendientes por cargue de Soportes de Atención**.

The screenshot shows a web interface for the 'Módulo validador de RIPS JSON'. It features two main sections: 'Cargar Json' and 'Cargue de soportes'. The 'Cargar Json' section has a file upload button, a dropdown for 'Tipo facturación', and a green 'REGISTRAR' button. The 'Cargue de soportes' section displays three status buttons: a blue button 'paquetes pendientes por soportes: 461', and two red buttons 'Cargues por día con errores: 1' and 'Cargues soportes por día con errores: 1'. Below these is another file upload button and a green 'REGISTRAR' button. An orange arrow points to the blue button in the 'Cargue de soportes' section.

Radicación RIPS JSON (Resolución 2275 de 2023)



Al ingresar desde el **botón azul**, se visualizarán las **facturas pendientes por soporte**.

En la opción **“Cargar Soportes”**, debes **subir el archivo .ZIP** que contiene los **respectivos soportes**.

Cargar JSON

0 files (0 B in total)

tipo facturación

RESOLUCIÓN

Pendientes

EXCEL

Consecutivo	Nombre	Mes cargue	Año cargue	Estado	Acciones
3140	PZFE33117	10	2025	Exitoso	
3139	PZFE33095	10	2025	Exitoso	
3138	PZFE33038	10	2025	Exitoso	
3137	PZFE33024	10	2025	Exitoso	
3136	PZFE32984	10	2025	Exitoso	
3135	PZFE32983	10	2025	Exitoso	
3134	PZFE32982	10	2025	Exitoso	
3133	PZFE32952	10	2025	Exitoso	
3132	PZFE32926	10	2025	Exitoso	
3131	PZFE32883	10	2025	Exitoso	

Rows per page: 10 1-10 of 461

CERRAR

Radicación RIPS JSON (Resolución 2275 de 2023)



Si el **cargue** genera un **error**, aparecerá un **botón de color rojo**. Haz clic en él para **visualizar los errores detectados**, realizar las **correcciones necesarias** y posteriormente **volver a ejecutar el cargue**.

 Módulo validador de RIPS JSON

 Cargar Json

0 files (0 B in total)

Tipo facturación

▼

REGISTRAR

Cargues por día con errores: 2

Radicación RIPS JSON (Resolución 2275 de 2023)



Cargues con errores

Cargues día: 2025-10-06

Cargues día: 2025-10-03

EXPORTAR EXCEL

Carpeta	Etapas	Mensaje	Tipo
SMFE6813	validación existencia factura	la factura: SMFE6813 ya se encuentra radicada previamente	Error
SNFE22580	validación existencia factura	la factura: SNFE22580 ya se encuentra radicada previamente	Error
TDFE26133	validación existencia factura	la factura: TDFE26133 ya se encuentra radicada previamente	Error
TDFE26147	validación existencia factura	la factura: TDFE26147 ya se encuentra radicada previamente	Error
TDFE26223	validación existencia factura	la factura: TDFE26223 ya se encuentra radicada previamente	Error
TDFE26296	validación existencia factura	la factura: TDFE26296 ya se encuentra radicada previamente	Error
TDFE26814	validación existencia factura	la factura: TDFE26814 ya se encuentra radicada previamente	Error
SNFE20855	validacion numero factura	Facturas no coinciden. JSON1: SNFE20855, JSON2: SNFE2085500, XML: SNFE20855	Error
SMFE6813	validacion numero factura	Ya existe un paquete cargado con el nombre: SMFE6813 para el prestador: 844004197	Error
SNFE22580	validacion numero factura	Ya existe un paquete cargado con el nombre: SNFE22580 para el prestador: 844004197	Error

Rows per page: 10 1-10 of 17

CERRAR

Cargues por día con errores: 2

Al hacer clic en el **botón rojo**, se **desplegarán los errores presentados** durante el proceso de carga.

También podrás **exportar un archivo en formato Excel** con el detalle de los errores para su revisión y corrección.

FOMAG

Administrado por
{fiduprevisora}

Radicación RIPS JSON (Resolución 2275 de 2023)



Si la validación es exitosa, se habilita el cargue de soportes de atención según la Resolución 2284 de 2023, en formato .ZIP.

Módulo validador de RIPS JSON

Cargar Json

0 files (0 B in total)

REGISTRAR

Cargue de soportes

Cargar soportes

0 files (0 B in total)

REGISTRAR

Una vez se realice exitosamente el cargue de los RIPS, se habilita el cargue de los Soportes de Atención. Este proceso también requiere una **estructura específica**. Los **soportes que deben incluirse** son los siguientes:

FOMAG

Administrado por
{fiduprevisora}

Radicación RIPS JSON (Resolución 2275 de 2023)



Soportes Para la Radicación

Soportes para Cápita y PGP

- Factura en PDF.
- Certificado de población.

El Certificado de población lo envía periódicamente el área de automatización.

Soportes para Eventos y paquetes

- Factura en PDF.
- Soportes de atención.

Los soportes de atenciones de acuerdo a tipificación y estructura definida de acuerdo a la resolución 2284 del 2023

Radicación RIPS JSON (Resolución 2275 de 2023)



NOTA: Una carpeta principal, no importa el nombre, dentro de esa carpeta, las carpetas identificadas con el numero de la factura, cada una con sus soportes, La carpeta que se comprime es la principal, únicamente.

Para las facturas multiusuario, los soportes de atención deben estar tipificados de acuerdo con la Resolución 2284. Estos deben agruparse por tipo de soporte según lo establecido en la norma.

Ejemplo: Si se tienen 10 historias clínicas, todas deben incluirse en un único archivo PDF, conforme a la tipificación indicada en la resolución, sin agregar números de documento ni identificadores adicionales.

Radicación RIPS JSON (Resolución 2275 de 2023)



Soportes de Atención Tipificados de Acuerdo con la Norma

Nombre	Tipo	Tamaño comprimido
CRC_844004197_TDFE26223	Microsoft Edge PDF Document	7
EPI_844004197_TDFE26223	Microsoft Edge PDF Document	11
FEV_844004197_TDFE26223	Microsoft Edge PDF Document	8
PDE_844004197_TDFE26223	Microsoft Edge PDF Document	31
PDX_844004197_TDFE26223	Microsoft Edge PDF Document	10

Dentro de cada **carpeta**, esta debe llevar el **nombre de la factura** correspondiente.

Nombre	Tipo	Tamaño
SMFE6813	Carpeta de archivos	
SNFE20855	Carpeta de archivos	
SNFE22580	Carpeta de archivos	
TDFE26051	Carpeta de archivos	
TDFE26133	Carpeta de archivos	
TDFE26147	Carpeta de archivos	
TDFE26296	Carpeta de archivos	
TDFE26814	Carpeta de archivos	
TDFE2622300	Carpeta de archivos	

Todas esas **carpetas** deben ubicarse dentro de una **carpeta principal**, cuyo **nombre no es relevante** (puede ser cualquiera).

Nombre	Tipo
SOPORTES_1	Carpeta de archivos

Esa **carpeta principal** debe **comprimirse en un archivo .ZIP**.

No importa el **nombre del archivo ZIP**.

Ese archivo es el que se **carga en la opción “Cargar Soportes”** dentro del sistema.

SOPORTES_1	6/10/2025 3:30 p. m.	Carpeta comprimida ...	39.184 KB
------------	----------------------	------------------------	-----------

FOMAG

Administrado por
{fiduprevisora}

Radicación RIPS JSON (Resolución 2275 de 2023)



Nombre	Fecha de modificación	Tipo
CZFE8613	14/08/2025 4:16 p. m.	Carpeta de archivos
CZFE8614	14/08/2025 10:11 a. m.	Carpeta de archivos
CZFE8617	14/08/2025 10:11 a. m.	Carpeta de archivos
CZFE8644	14/08/2025 10:11 a. m.	Carpeta de archivos
CZFE8645	14/08/2025 10:11 a. m.	Carpeta de archivos
CZFE8681	14/08/2025 10:11 a. m.	Carpeta de archivos
CZFE8699	14/08/2025 10:11 a. m.	Carpeta de archivos
CZFE8700	14/08/2025 10:11 a. m.	Carpeta de archivos
CZFE8702	14/08/2025 10:11 a. m.	Carpeta de archivos
CZFE8703	14/08/2025 10:11 a. m.	Carpeta de archivos
CZFE8704	14/08/2025 10:11 a. m.	Carpeta de archivos
CZFE8735	14/08/2025 10:11 a. m.	Carpeta de archivos
CZFE8741	14/08/2025 10:11 a. m.	Carpeta de archivos
CZFE8743	14/08/2025 10:11 a. m.	Carpeta de archivos
CZFE8744	14/08/2025 10:11 a. m.	Carpeta de archivos
CZFE8745	14/08/2025 10:11 a. m.	Carpeta de archivos
CZFE8746	14/08/2025 10:11 a. m.	Carpeta de archivos
CZFE8756	14/08/2025 10:11 a. m.	Carpeta de archivos
CZFE8757	14/08/2025 10:11 a. m.	Carpeta de archivos

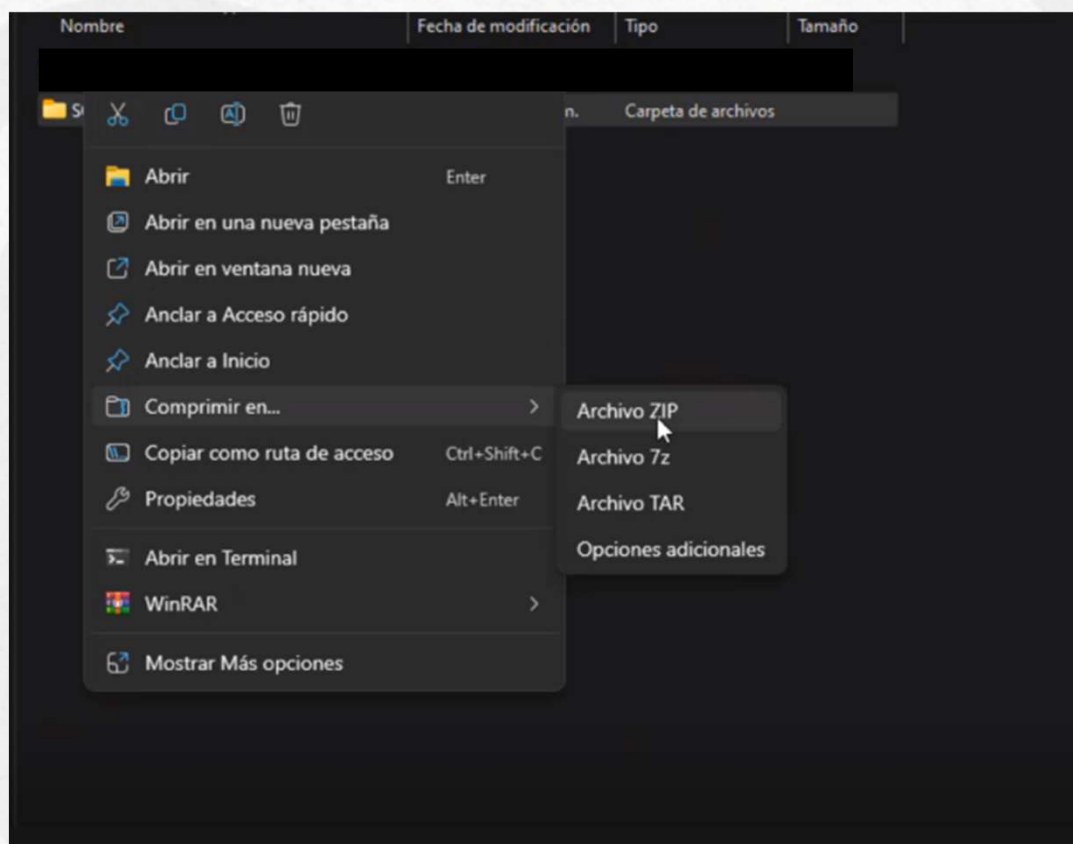

Radicación RIPS JSON (Resolución 2275 de 2023)



Tras el cargue de soportes, el sistema notificará por correo el resultado según las validaciones normativas; el tiempo de respuesta depende de la cantidad de archivos.

Si se aprueba, la notificación incluirá el ID de radicado; si hay inconsistencias, se enviará un archivo Excel con los errores para corregir y volver a cargar.

RADICACIÓN

Radicación factura	Radicación factura
<p>Cordial saludo!</p> <p>La factura CAN92441 con paquete de RIPS No 010624 previamente validados. Se encuentra radicada mediante consecutivo 57 con fecha 2024-09-27 08:16:49</p> <p>Gracias por su atención</p>	<p>Cordial saludo!</p> <p>La factura CAN91734 con radicado 14 fue rechazada en la fecha 2024-09-18 10:17:31, por ende debe realizar el proceso de validación de RIPS y soportes solo para esta factura.</p> <p>Gracias por su atención</p>

© Fomag 2024
fomag.com

© Fomag 2024
fomag.com

Para cada factura validada con éxito, podrá hacer seguimiento en el módulo de cuentas médicas, donde verá el registro y estado de las facturas radicadas.

FOMAG

Administrado por
{fiduprevisora}

Validación RIPS (Resolución 3374 de 2000)



En SUIM-HORUS, los RIPS en formato TXT se cargan individualmente según la Resolución 3374 de 2000; luego se valida con la opción VALIDAR RIPS. El tiempo de respuesta depende del número de registros.

 Módulo validador de RIPS

 Recuerde que la radicación debe realizarse por sede, por ende la factura esta ligada a los servicios prestados

 Cargar Archivos Planos .TXT RIPS

AC062296.TXT

AF062296.TXT

AH062296.TXT

AM062296.TXT

AP062296.TXT

AT062296.TXT

CT062296.TXT

US062296.TXT

Tipo facturación

Capita

Entidad

RES004

VALIDAR RIPS

8 Archivos

Paquete	Codigo habilitación	Entidad	REP	Fecha última carga	Estado	Acciones
Aún no hay registros						

Validación RIPS (Resolución 3374 de 2000)



Si se detectan inconsistencias según la Resolución 3374 de 2000, el sistema genera un archivo Excel con los errores para corregir y volver a validar.

 Módulo validador de RIPS

 Recuerde que la radicación debe realizarse por sede, por ende la factura esta ligada a los servicios prestados

 Cargar Archivos Planos .TXT RIPS

Tipo facturación 

Entidad
RES004 

VALIDAR RIPS

0 Archivos

Paquete	Codigo habilitación	Entidad	REP	Fecha última carga	Estado	Acciones
▼ 202503	150010279401	RES004		2025-07-25T17:07:15.237000Z	Error Contenido	 

Rows per page: 10  1-1 of 1  

Validación RIPS (Resolución 3374 de 2000)



Al finalizar la validación y si fue exitosa, el sistema habilita el cargue de soportes asociados a las facturas registradas en los RIPS.

Módulo validador de RIPS

Cargar Archivos Planos .TXT RIPS Entidad: RES004 VALIDAR RIPS

0 Archivos

Paquete	Código habilitación	Entidad	REP	Fecha última carga	Estado	Acciones
092726	110010966601	RES004		2024-08-12T20:57:22.960000Z	Exitoso	
122024	110013627801	RES004		2025-01-17T15:51:14.933000Z	Exitoso	

Rows per page: 10 1-2 of 2

Validación RIPS (Resolución 3374 de 2000)



Al hacer clic en las flechas de cada paquete, se despliegan las opciones para cargar los soportes según el contrato y condiciones del prestador.

Módulo validador de RIPS

Cargar Archivos Planos .TXT RIPS

Entidad
RES004

VALIDAR RIPS

0 Archivos

Paquete	Código habilitación	Entidad	REP	Fecha última carga	Estado	Acciones
092726	110010966601	RES004		2024-08-12T20:57:22.960000Z	Exitoso	

ID	Número factura	Fecha expedición	Valor neto	Estado	Acciones
4	FE2097459	26/07/2024	96472	Exitoso	
5	FE2097698	26/07/2024	15743515	Pendiente por soportes	
6	FE2099078	30/07/2024	98551	Pendiente por soportes	

Rows per page: 10

1-3 of 3

< >

122024	110013627801	RES004	CLINICA AZUL	2025-01-17T15:51:14.933000Z	Exitoso
--------	--------------	--------	--------------	-----------------------------	---------

Rows per page: 10

1-2 of 2

< >

FOMAG

Administrado por
{fiduprevisora}

Validación RIPS (Resolución 3374 de 2000)



Al seleccionar la factura, se deben cargar los soportes indicados; en el recuadro de prestación de servicios se permite el cargue masivo en formato .ZIP con todos los soportes relacionados a los RIPS.

Cargar Archivos Planos .TXT RIPS

Entidad: RES004

VALIDAR RIPS

0 Archivos

Reporte	Código habilitación	Entidad	RIP	Fecha última carga	Estado	Acciones
062296	915399370101	RES004	PRUEBA DIEGO MARTINEZ	2025-07-29T20:13:22.213000Z	Enviado	

ID: 17468

SOPORTES PAQUETE

<input type="text" value="Factura"/>	! El adjunto "Factura" es requerido para radicaciones de capita y evento.
<input type="text" value="Factura.xml"/>	! El adjunto "Factura.xml" es requerido para radicaciones de evento.
<input type="text" value="Soporte Prestacion Servicios"/>	! El adjunto "Soporte Prestacion Servicios" es requerido para radicaciones de evento.

CERRAR ENVIAR

FOMAG

Administrado por
{fiduprevisora}

Validación RIPS (Resolución 3374 de 2000)



Soportes Para la Radicación

Soportes para Cápita y PGP

- Factura en PDF.
- Factura en XML.
- Certificado de población.

El Certificado de población lo envía periódicamente el área de automatización.

Soportes para Evento

- Factura en PDF.
- Factura en XML.
- Soportes de atención.

Los soportes de atenciones de acuerdo a tipificación y estructura definida en la Resolución 2284 de 2023.

Validación RIPS (Resolución 3374 de 2000)



Tener en cuenta que los soportes de atención deben cargarse en formato .ZIP, organizados según la estructura definida en la Resolución 2284 de 2023.

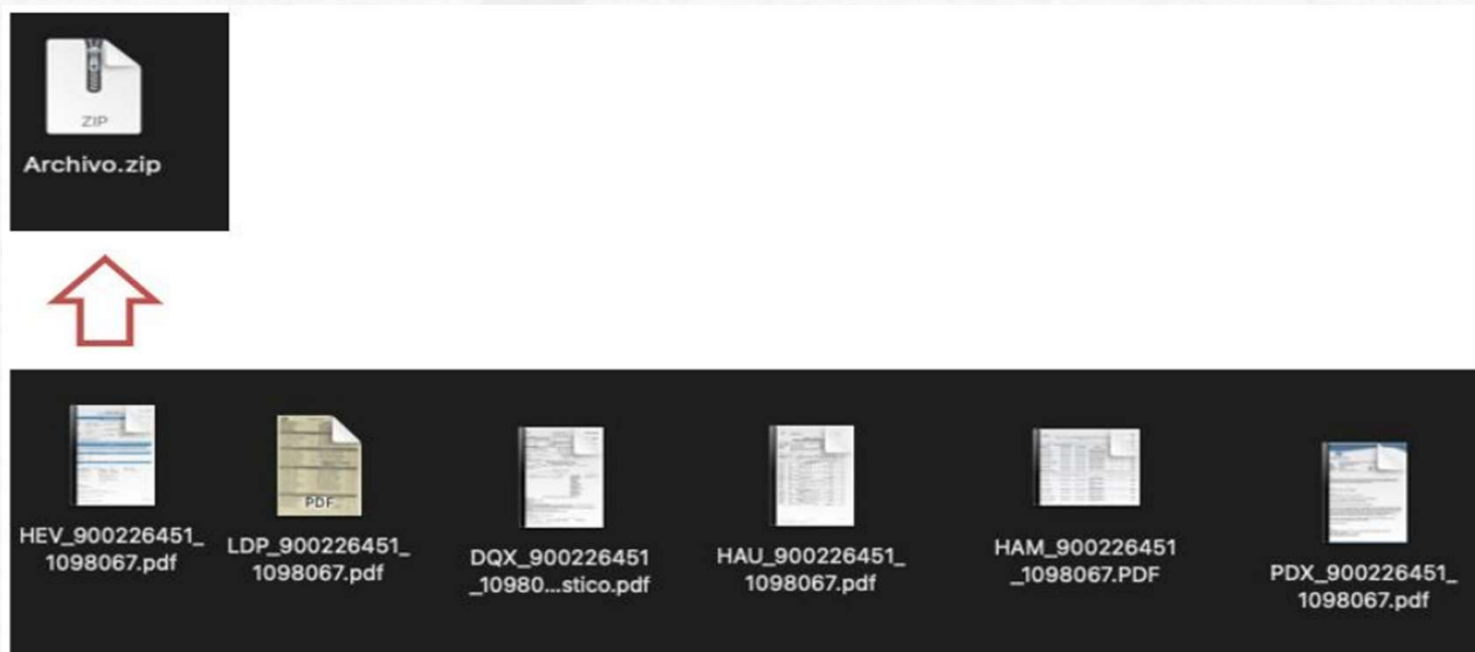

FOMAG

Administrado por
{fiduprevisora}

Validación RIPS (Resolución 3374 de 2000)



Tras la validación, el sistema notificará por correo. Si el cargue es exitoso, se incluye el ID de radicado; si hay inconsistencias, se indicará para realizar las correcciones.

RADICACIÓN

Radicación factura

Cordial saludo!

La factura CAN92441 con paquete de RIPS No 010624 previamente validados. Se encuentra radicada mediante consecutivo 57 con fecha 2024-09-27 08:16:49

Gracias por su atención

© Fomag 2024
fomag.com

Radicación factura

Cordial saludo!

La factura CAN91734 con radicado 14 fue rechazada en la fecha 2024-09-18 10:17:31, por ende debe realizar el proceso de validación de RIPS y soportes solo para esta factura.

Gracias por su atención

© Fomag 2024
fomag.com

Para cada factura validada con éxito, podrá hacer seguimiento en el módulo de cuentas médicas, donde verá el registro y estado de las facturas radicadas.

FOMAG

Administrado por
{fiduprevisora}

Proceso de Cuentas Médicas



FOMAG

Administrado por
{fiduprevisora}

Auditoría – Cuentas Médicas



Dentro de este submódulo encontrará la vista Facturas Prestador, donde podrá visualizar todas las facturas radicadas y su estado. Además, cuenta con un panel de opciones para gestionar sus facturas, que incluye:

- ✓ PENDIENTES
- ✓ RATIFICADAS
- ✓ CONCILIACIÓN
- ✓ CONSOLIDADO
- ✓ HISTÓRICO CONCILIACIÓN

Auditoría – Cuentas Médicas



PENDIENTES

En esta sección se listan las facturas con objeciones (glosas). Permite filtrar los pendientes según la auditoría inicial realizada por la ERP.

PENDIENTES RATIFICADAS CONCILIACIÓN CONSOLIDADO HISTORICO CONCILIACIÓN							
Número factura		Nit					
			LIMPIAR FILTRAR				
Nit	Fecha notificación	Fecha radicación factura	# Factura	Valor factura	Semaforo		Responder glosa
901060053	2024-11-06	2024-11-05	1000644113	\$ 14.266.377	78 días		RESPUESTA GLOSA
901060053	2025-02-24	2024-11-05	1000644117	\$ 5.980.988	2 días		RESPUESTA GLOSA
			< 1 >		5		

Auditoría – Cuentas Médicas



Al hacer clic en RESPUESTA GLOSA, se abre una ventana para responder a las objeciones de auditoría médica. Allí podrá:

Factura # 1000644113

Buscar

Código servicio	Descripción del servicio	Vl. TI facturado	Cod. objeción principal	Cod. objeción secundaria	Cod. objeción terciaria	Detalle objeción inicial	Valor inicial aceptado	Cod. rta1	Detalle rta1 prestador	Vl. inicial acepta prestador	Vl. inicial no acepta prestador	Nota crédito	Archivo	Guardar
1000003907	RECARGA GIA TRISTAPLE PURPURA 80MM MTC	1036964	306			NO SE EVIDENCIA EN DESCRIPCION QUIRURGICA USO DE GRAPADORA	1036964	999	seleccionar	0	1036964			
1000000418	GRAPADORA GIA 80 MM GRAFA 3.8 MM	1254068	306			NO SE EVIDENCIA EN DESCRIPCION QUIRURGICA USO DE GRAPADORA	1254068							
1000000928	CATETER PERIFE PICC BILUMEN SFR X 60 CM	673306	006			SE OBJETA, PACIENTE CON CATETER SUBCLAVIO INSTALADO PREVIAMENTE	673306							
545001	LISIS DE ADHERENCIAS PERITONEALES VIA ABIERTA	1655220	340			SE OBJETA, NO EXISTE SOPORTE DE REGISTRO ANESTESICO	1655220							
405101	CIERRE DE ESTOMA DE INTESTINO DELGADO VIA ABIERTA	1655300	340			SE OBJETA, NO EXISTE SOPORTE DE REGISTRO ANESTESICO	1655300							

Mostrar por página: 10 1-5 de 5

- Seleccionar los códigos de respuesta.

- Indicar el valor aceptado y el no aceptado.

- Adjuntar el archivo soporte.

- Guardar la respuesta para que el sistema notifique al auditor.

Auditoría – Cuentas Médicas



RATIFICADAS

Este panel muestra las facturas con glosas ratificadas por el grupo de auditoría, lo que indica que la respuesta inicial del prestador no subsanó la objeción presentada.

AUDITORIA DE FACTURAS

Auditoría inicial 1 Hasta la fecha
Consideración auditoría
Facturas prestador 2 Hasta la fecha
Gestión de objeciones 2 Hasta la fecha

PENDIENTES RATIFICADAS CONCILIACIÓN CONSOLIDADO HISTORICO CONCILIACIÓN

Número factura Nit LIMPIAR FILTRAR

Nit	Fecha radicación factura	# Factura	Valor factura	Fecha ratificación	Semáforo	Responder glosa
901060053	2024-11-05	1000644106	\$ 16.456.881	2024-11-08	75 días	RESPUESTA

< 1 >

5

En este apartado se encuentra la información de la factura, el valor y la fecha de ratificación, para responder dentro del plazo establecido en la Resolución 2284 de 2023.

La opción RESPUESTA permite gestionar las objeciones por cada factura seleccionada.

FOMAG

Administrado por
{fiduprevisora}

X

Respuesta

Factura # 1000644106

Buscar

Guardar Respuesta

Código servicio	Descripción del servicio	Vt. TI facturado	Cod. objeccion principal	Cod. objeccion secundaria	Cod. objeccion terciaria	Detalle objeccion inicial	Valor inicial objeccion	Cod. rta1	Detalle rta1 prestador	Vt. inicial acepta prestador	Vt. inicial no acepta prestador	Concepto Aud a Rta1	Vt. Fomag acepta en Rta1	Vt. Fomag rechaza en Rta1	Cod Rta2 Rta1	Detalle Rta 2 prestador	Vt. Ratificado Acepta prestador	Vt. Ratificado No aceptado prestador	Archivo	Guardar
903809	BILIRRUBINAS TOTAL Y DIRECTA	10080	308			EXAMEN NO REPORTADO	10080	999	no se acepta glosa	0	10080	Soporte no corresponde a reporte de examen solicitado.	0	10080	995					
90856	NITROGENO UREICO	11550	308			EXAMEN NO REPORTADO	11550	999	no se acepta glosa	0	11550	SOPORTE NO ANEXADO	0	11550	996					
903841	GLUCOSA EN SUERO U OTRO FLUIDO DIFERENTE A ORINA	14490	308			EXAMEN NO REPORTADO	14490	999	no aceptada	0	14490	no anexan evidencia de reporte	0	14490	997					
881302	ECOGRAFIA DE ABDOMEN TOTAL (HIGADO, PANCREAS, VESICULA, VIAS BILIARES, RINONES, BAZO, GRANDES VASOS, PELVIS Y CLAVICULA)	224700	308	608		NO SE EVIDENCIA REPORTE EN LA HISTORIA CLINICA. NO PERTINENTE. NO SE TOMA CONDUCTA CON EXAMEN	224700	998	aceptada parcialmente	112350	112350	SE EVIDENCIA REPORTE EN HISTORIA CLINICA. NO PERTINENTE. SE ACEPTA PARCIALMENTE.	100000	124700	999					

- Una vez completado el proceso, debe guardar cada parte y luego hacer clic en **GUARDAR RESPUESTA** para finalizar.

Auditoría – Cuentas Médicas



CONCILIACIÓN

Este apartado permite visualizar el proceso relacionado con la ratificación de objeciones tras el cierre de auditoría. Además, ofrece la opción de descargar un archivo Excel con el histórico o trazabilidad de cada factura.

AUDITORIA DE FACTURAS

Auditoría inicial
1
Hasta la fecha

Consolidación auditoría

Facturas prestador
2
Hasta la fecha

Gestión de objeciones
2
Hasta la fecha

PENDIENTES

RATIFICADAS

CONCILIACIÓN

CONSOLIDADO

HISTORICO CONCILIACIÓN

Número factura

Nit

LIMPIAR

FILTRAR

DESCARGAR EXCEL

Nit	Fecha radicación factura ↑	# Factura	Valor factura	Fecha ratificación	Conciliación
Sin datos para mostrar					

< 1 >

5 ▾

FOMAG

Administrado por
{fiduprevisora}

Auditoría – Cuentas Médicas



CONSOLIDADO

En esta vista se muestra el resultado de todas las etapas de auditoría relacionadas con las facturas radicadas, así como la evolución monetaria del proceso. Incluye un botón VER para acceder al detalle de los ciclos cerrados y descargar los adjuntos de cada factura.

AUDITORIA DE FACTURAS

Auditoria inicial

1

Hasta la fecha

Consolidacion auditoria

2

Hasta la fecha

Facturas prestador

2

Hasta la fecha

Gestión de objeciones

2

Hasta la fecha

PENDIENTES

RATIFICADAS

CONCILIACIÓN

CONSOLIDADO

HISTORICO CONCILIACIÓN

Factura	Fecha radicada	Valor radicado	Fecha auditoria	Valor obj. inicial	Valor inicial avalado pago	Valor avalado pago ciclo 2	Valor avalado pago ciclo 3	Valor avalado pago ciclo 4a	Valor avalado pago ciclo 4b	Valor total avalado pago	Valor en gestion de objecion	Valor glosa definitiva	Valor total pagado	Auditoria
1000644106	2024-11-05	\$ 16.456.881	2024-11-06	\$ 2.132.124	\$ 14.324.757	\$ 359.597	\$ 0	\$ 0	\$ 0	\$ 14.684.354	\$ 909.306	\$ 863.221	\$ 0	VER
1000644119	2024-11-05	\$ 4.649.253	2024-11-06	\$ 1.402.254	\$ 3.246.999	\$ 28.350	\$ 0	\$ 0	\$ 0	\$ 3.275.349	\$ 1.325.670	\$ 48.234	\$ 0	VER
1000644132	2024-11-05	\$ 1.114.333	2024-11-05	\$ 745.332	\$ 369.001	\$ 0	\$ 0	\$ 0	\$ 0	\$ 369.001	\$ 332.530	\$ 412.802	\$ 0	VER

<

1

>

5



FOMAG

Administrado por
{fiduprevisora}

Auditoría – Cuentas Médicas



Al hacer clic en el botón VER, se mostrará el ciclo correspondiente y los adjuntos de la factura, según la vista previa del consolidado.

Ciclo 2 Valor objeción levantado \$ 359.597	VALOR AVALADO PARA CICLO 2 2024-11-08 \$ 359.597	Pago 2 Fecha - Valor pago \$ 0 Bucher -
Ciclo 3 Valor objeción ratificado \$ 909.306		
Ciclo 3 Valor aceptado IPS \$ 0		
Ciclo 3 Valor objeción levantado \$ 0	VALOR AVALADO PARA CICLO 3 \$ 0	Pago 3 Fecha - Valor pago \$ 0 Bucher -
Ciclo 4 Valor a conciliar \$ 909.306		
Ciclo 4 Valor aceptado IPS \$ 0		
Ciclo 4 Valor objeción levantado \$ 0	VALOR AVALADO PARA CICLO 4 - \$ 0	Pago 4 Fecha - Valor pago \$ 0 Bucher -
Ciclo 4 Valor a conciliar \$ 909.306		
Ciclo 4 Valor aceptado IPS \$ 0		
Ciclo 4 Valor objeción levantado \$ 0	VALOR AVALADO PARA CICLO 4 - \$ 0	Pago 4 Fecha - Valor pago \$ 0 Bucher -
Saldo en tramite de objeción \$ 909.306		Saldo/Excedente \$ 14.684.354
Glosa definitiva (Acepta prestador) \$ 863.221	Valor total avalado para pago \$ 14.684.354	Valor total pagado \$ 0
Valor Objeción levantado (soportado Prestador) \$ 359.597		
Factura		
 ADJUNTO		
Soportes prestación servicios		
 ADJUNTO 1  ADJUNTO 2		

CERRAR

FOMAG

Administrado por
{fiduprevisora}

Auditoría – Cuentas Médicas



HISTÓRICO DE CONCILIACIÓN

Esta opción muestra el historial de facturas objetadas y ratificadas que fueron llevadas a conciliación. Permite filtrar por número de factura, NIT, fecha de inicio y fecha de fin.

AUDITORIA DE FACTURAS

Auditoría inicial
1
Hasta la fecha

Consolidación auditoría

Facturas prestador
2
Hasta la fecha

Gestión de objeciones
2
Hasta la fecha

PENDIENTES RATIFICADAS CONCILIACIÓN CONSOLIDADO HISTORICO CONCILIACIÓN

Número factura
1000644113

NIT
901060053

Fecha inicio
26/01/2024

Fecha fin
26/02/2025

LIMPIAR FILTRAR

NIT

Fecha radicación factura

Factura

Valor factura

Fecha conciliación

Ver

Sin datos para mostrar

< 1 >

5

FOMAG

Administrado por
{fiduprevisora}

REPORTE



Inicio

Aseguramiento

Transcripciones

Históricos

Centro Regulador

Rips

Cuentas medicas

Auditoria

Informe

Solicitudes

INFORME CUENTAS MEDICAS

Desde

11/08/2025

Hasta

11/08/2025

Tipo

Trazabilidad

LIMPIAR

GENERAR



FOMAG

Administrado por
{fiduprevisora}

Soporte Técnico y Funcional



¿Tienes dudas? Nuestro ChatBot te ayuda al instante



Hemos habilitado un **ChatBot** para resolver tus preguntas sobre los nuevos cambios, contáctanos vía WhatsApp 3162474797. en el horario de lunes a viernes de 8.00 am a 5:00 pm.



Si tienes dudas frente al proceso de financiero, pagos y cartera, podrá solicitar información mediante el siguiente correo: conciliacioncartera@fomag.gov.co



Administrado por
{fiduprevisora}



¡Gracias

